

## PARECER CPTC N.º 001/2009

A Comissão Permanente de Tomada de Contas, reunida no dia 10/02/2009, procedeu à análise dos documentos comprobatórios referentes às Demonstrações Contábeis e Financeiras do CRA-RJ, relativos ao mês de **JANEIRO DE 2009**.

A referida análise constou da verificação dos documentos quanto aos aspectos formais e à correta apropriação nas respectivas contas, conferência de valores e dos documentos em relação aos lançamentos contábeis, bem como das peças exigidas pela legislação e Instruções Normativas vigentes.

Verificou-se que a movimentação das contas de resultado – Receitas e Despesas - do mês de janeiro de 2009 apresentou um **superávit** na ordem de **R\$ 698.321,76**, assim discriminado:

<b>Receitas</b>		<b>Despesas</b>	
<b>Correntes</b>	<b>1.291.131,12</b>	<b>Correntes</b>	<b>591.759,36</b>
Receita de Anuidade	1.022.156,99	Despesa de Custeio	209.555,09
Receita Patrimonial	57.365,20	Outras Desp. Correntes	137.048,47
Receita de Serviços	77.820,51	Transferências Correntes	245.155,80
Receita de Dívida Ativa	123.017,49	<b>De Capital</b>	<b>1.050,00</b>
Outras Rec. Correntes	10.770,93	Investimentos	1.050,00
<b>De Capital</b>			
Operações de crédito	0,00		
<b>Total da Receita</b>	<b>1.291.131,12</b>	<b>Total da Despesa</b>	<b>592.809,36</b>
<b>Déficit do Mês</b>		<b>Superávit do Mês</b>	<b>698.321,76</b>
<b>Total</b>	<b>1.291.131,12</b>	<b>Total</b>	<b>1.291.131,12</b>

Quanto à execução orçamentária e à movimentação financeira, apresentam as mesmas, até o corrente mês, a seguinte composição:

### **01) Execução Orçamentária do mês:**

- a) Receitas Arrecadadas no valor de **R\$ 1.291.131,12**, correspondente a **10,00%** do valor orçado.
- b) Despesas Realizadas no valor de **R\$ 592.809,36**, correspondente a **5,00%** do valor orçado.
- c) Superávit Orçamentário no valor de **R\$ 698.321,76**.

### **02) Execução Orçamentária do ano:**

- a) Total das Receitas Arrecadadas no valor de **R\$ 1.291.131,12**, correspondente a **10,00%** do valor orçado.
- b) Total das Despesas Realizadas no valor de **R\$ 592.809,36**, correspondente a **5,00%** do valor orçado.
- c) Superávit Orçamentário, acumulado no período, no valor de **R\$ 698.321,76**, equivalente a **54,00%** de todas as receitas já arrecadadas.

Procedida à análise documental e gráfica das contas de receita e despesa, em anexo, do período citado, concluiu-se que as receitas arrecadadas no mês não atingiram às receitas arrecadadas no mesmo período no último exercício, tendo em vista, a redução do valor da anuidade para pagamento antecipado.

As arrecadações da Dívida Ativa não apresentaram grandes variações.

Quanto às despesas, não se verificou aumentos significativos. Alguns destaques importantes devem-se à apropriação da cota parte devida ao Conselho Federal referente ao mês de janeiro de 2009, além disso, destacou-se ainda o aumento de despesas salariais devido ao aumento de 5% no salário e de 10% no auxílio alimentação.

Face às verificações e análises efetuadas e às observações citadas, esta Comissão Permanente recomenda a aprovação do Balancete do mês de **JANEIRO** de 2009.

**Rio de Janeiro, 10 de fevereiro de 2009.**

**Adm. Fernando Guilherme Tenório**  
**Presidente da CPTC**  
**CRA-RJ nº 01-11716-0**

**Adm. Jacaúna de Alcântara**  
**Vice-Presidente da CPTC**  
**CRA-RJ nº 01-03870-0**

**Adm. Sonia Cristina Lima Marra**  
**Membro da CPTC**  
**CRA-RJ nº 20-55115-0**

#### 4.1.2. Anuidade de Pessoa Física

	2007	2008	2009
Jan	862.876,39	1.077.240,51	773.003,08
Fev	1.106.887,75	1.101.497,22	-
Mar	648.638,97	609.500,22	-
Abr	478.095,63	584.581,42	-
Mai	125.380,29	192.131,97	-
Jun	70.400,50	88.464,88	-
Jul	69.666,75	120.592,15	-
Ago	79.605,00	52.538,69	-
Set	37.611,20	122.300,81	-
Out	46.622,29	49.781,80	-
Nov	27.928,34	36.470,32	-
Dez	36.699,43	82.240,71	-
<b>Total</b>	<b>3.590.412,54</b>	<b>4.117.340,70</b>	<b>773.003,08</b>

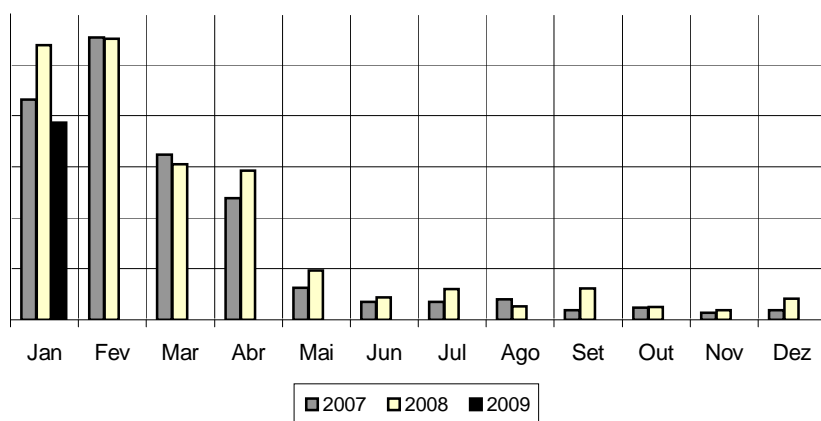

#### 4.1.2. Anuidade de Pessoa Jurídica

	2007	2008	2009
Jan	259.202,03	237.471,41	249.153,91
Fev	114.430,94	136.506,49	-
Mar	183.080,13	201.110,73	-
Abr	445.773,02	408.801,21	-
Mai	68.283,49	103.763,53	-
Jun	72.366,06	33.637,08	-
Jul	36.792,84	43.130,02	-
Ago	48.327,09	12.793,37	-
Set	20.835,38	27.946,60	-
Out	30.258,08	19.297,78	-
Nov	11.072,02	7.500,71	-
Dez	12.497,25	18.383,77	-
<b>Total</b>	<b>1.302.918,33</b>	<b>1.250.342,70</b>	<b>249.153,91</b>

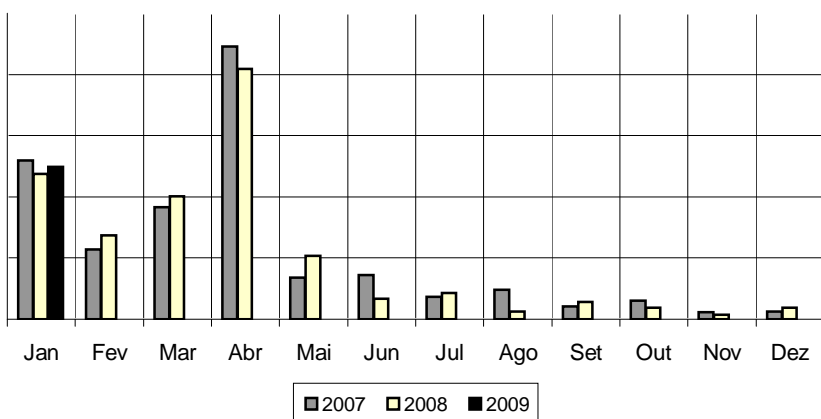

#### 4.1.3 Receita Patrimonial

	2007	2008	2009
Jan	3.319,17	18.921,49	56.137,20
Fev	16.053,91	31.647,96	-
Mar	22.283,20	34.585,25	-
Abr	30.633,87	46.645,78	-
Mai	29.894,34	44.972,19	-
Jun	23.511,55	49.192,66	-
Jul	23.554,72	56.885,39	-
Ago	22.055,40	53.456,97	-
Set	19.493,80	56.303,81	-
Out	20.363,50	62.719,92	-
Nov	17.439,11	54.322,15	-
Dez	15.768,05	57.077,36	-
<b>Total</b>	<b>244.370,62</b>	<b>566.730,93</b>	<b>56.137,20</b>

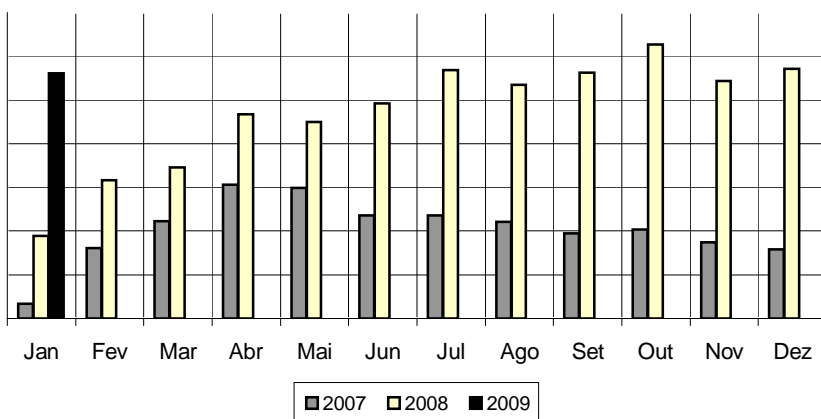

#### 4.1.6 Receita de Serviços

	2007	2008	2009
Jan	65.150,20	85.819,51	77.820,51
Fev	48.089,07	73.383,13	-
Mar	64.799,29	80.899,65	-
Abr	84.267,29	99.686,80	-
Mai	51.092,69	65.548,41	-
Jun	48.730,98	54.724,22	-
Jul	44.792,76	69.932,31	-
Ago	48.160,85	57.550,00	-
Set	41.045,80	57.455,74	-
Out	40.968,49	60.323,04	-
Nov	42.432,58	61.964,99	-
Dez	31.549,11	93.237,24	-
<b>Total</b>	<b>611.079,11</b>	<b>860.525,04</b>	<b>77.820,51</b>

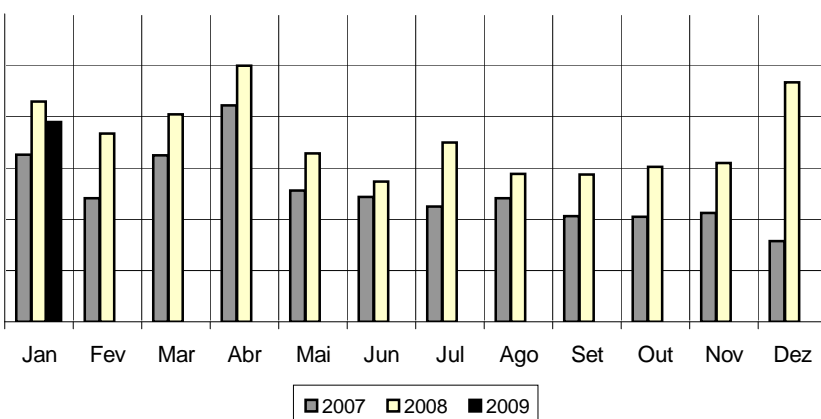

4.1.9 Outras Receitas Diversas

	2007	2008	2009
Jan	135.845,07	148.926,66	133.788,42
Fev	89.618,84	164.959,67	-
Mar	129.286,11	129.593,39	-
Abr	105.242,74	154.341,35	-
Mai	90.357,26	230.842,08	-
Jun	116.554,82	325.099,30	-
Jul	116.426,36	422.379,05	-
Ago	118.292,45	217.461,80	-
Set	69.811,32	375.230,58	-
Out	185.221,01	188.402,99	-
Nov	108.855,95	133.885,73	-
Dez	168.703,74	192.984,69	-
	1.434.215,67	2.684.107,29	133.788,42

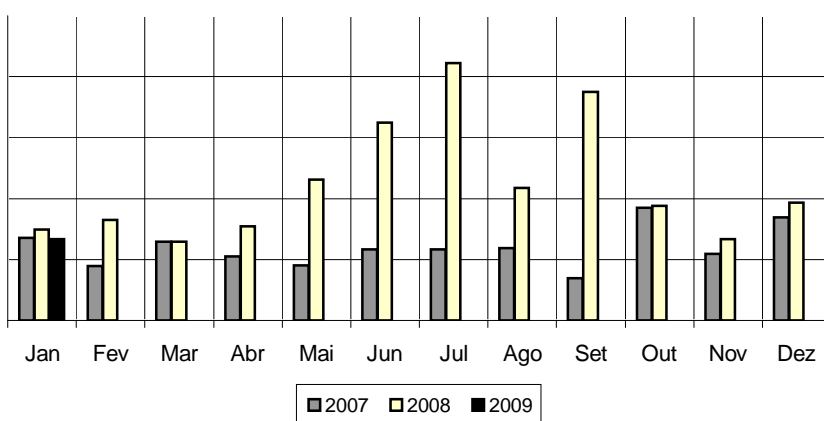

9.9 Total da Receita

	2007	2008	2009
Jan	1.326.392,86	1.568.379,58	1.289.903,12
Fev	1.375.080,51	1.507.994,47	-
Mar	1.048.087,70	1.055.689,24	-
Abr	1.144.012,55	1.294.056,56	-
Mai	365.008,07	637.258,18	-
Jun	331.563,91	551.118,14	-
Jul	291.233,43	712.918,92	-
Ago	316.440,79	393.800,83	-
Set	188.797,50	639.237,54	-
Out	323.433,37	380.525,53	-
Nov	207.728,00	294.143,90	-
Dez	265.217,58	443.923,77	-
	7.182.996,27	9.479.046,66	1.289.903,12

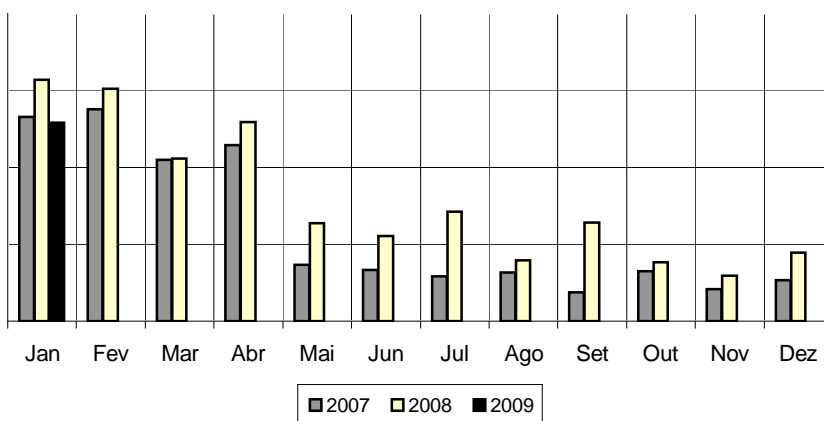

1 Salários e Vantagens

	2007	2008	2009
Jan	79.719,50	80.039,90	111.445,65
Fev	96.457,98	91.533,19	-
Mar	82.213,47	99.241,80	-
Abr	94.633,50	97.251,29	-
Mai	93.869,23	104.344,32	-
Jun	119.162,05	102.305,39	-
Jul	85.504,31	96.603,57	-
Ago	92.749,63	95.357,83	-
Set	84.621,65	99.394,63	-
Out	93.046,59	98.286,03	-
Nov	81.277,27	188.262,84	-
Dez	188.615,56	98.638,96	-
	1.191.870,74	1.251.259,75	111.445,65

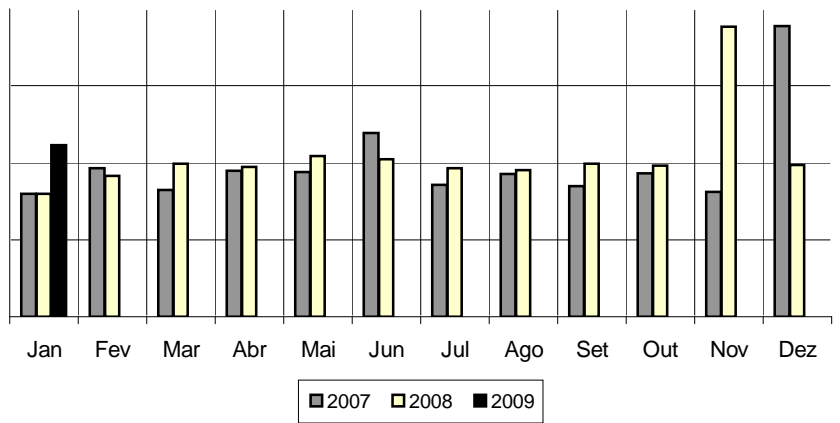

2 Obrigações Patronais

	2007	2008	2009
Jan	26.416,23	27.410,62	40.547,69
Fev	26.678,52	28.404,31	-
Mar	27.182,45	29.652,26	-
Abr	27.651,59	31.067,66	-
Mai	28.089,39	49.332,86	-
Jun	27.727,24	68.255,90	-
Jul	29.575,97	29.746,03	-
Ago	32.900,33	9.515,71	-
Set	26.581,99	31.051,50	-
Out	26.203,89	29.706,95	-
Nov	29.564,71	57.625,73	-
Dez	47.694,33	29.042,78	-
	356.266,64	420.812,31	40.547,69

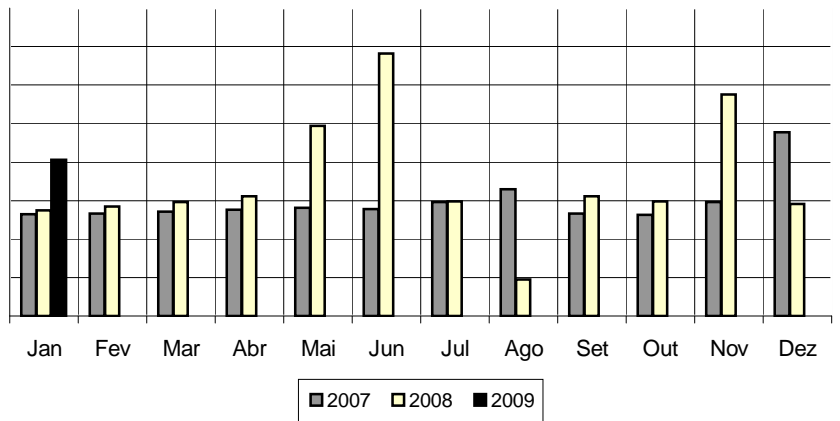

3 Diárias

	2007	2008	2009
Jan	-	-	-
Fev	-	696,50	-
Mar	-	-	-
Abr	572,40	1.441,50	-
Mai	398,00	1.939,00	-
Jun	-	-	-
Jul	-	1.736,00	-
Ago	120,00	1.725,00	-
Set	597,00	-	-
Out	398,00	930,00	-
Nov	1.160,00	-	-
Dez	-	382,50	-
	3.245,40	8.850,50	-

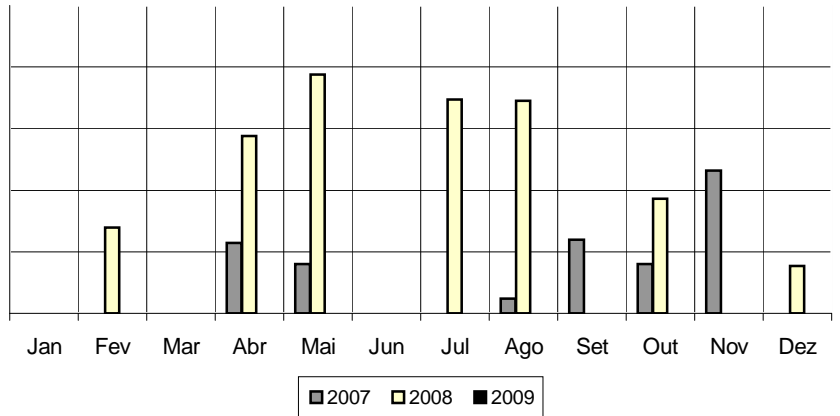

4 Outras Despesas Variáveis

	2007	2008	2009
Jan	28.131,70	30.087,33	37.098,52
Fev	26.415,54	27.725,24	-
Mar	27.255,36	29.947,91	-
Abr	27.637,33	30.239,97	-
Mai	27.892,95	29.818,12	-
Jun	26.899,86	34.087,93	-
Jul	28.523,23	31.398,34	-
Ago	26.257,28	32.343,82	-
Set	28.452,37	36.504,14	-
Out	26.045,18	31.281,39	-
Nov	25.734,43	33.112,60	-
Dez	24.284,32	32.762,58	-
	323.529,55	379.309,37	37.098,52

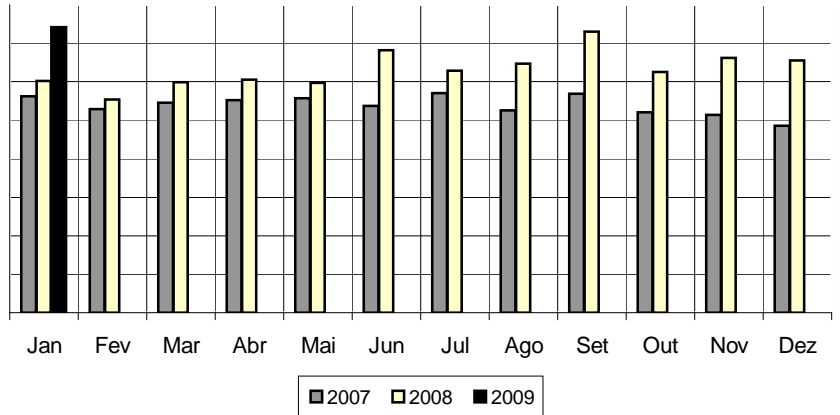

5 Estagiários

	2007	2008	2009
Jan	10.353,67	5.504,00	6.298,56
Fev	10.801,67	5.300,90	-
Mar	10.781,00	6.488,84	-
Abr	9.455,00	6.534,00	-
Mai	9.718,00	6.534,00	-
Jun	9.601,33	6.534,00	-
Jul	8.792,00	6.534,00	-
Ago	7.116,00	6.696,00	-
Set	7.776,00	5.968,00	-
Out	7.113,00	5.968,00	-
Nov	6.450,00	6.258,17	-
Dez	6.480,00	5.030,40	-
<b>Total</b>	<b>104.437,67</b>	<b>73.350,31</b>	<b>6.298,56</b>

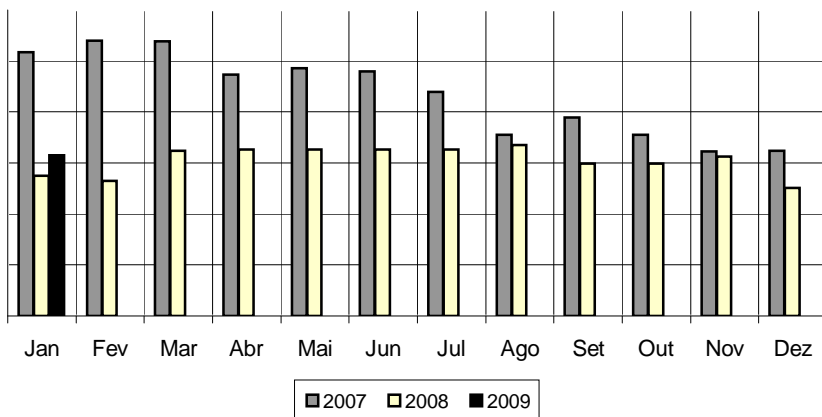

6 Material de Consumo

	2007	2008	2009
Jan	8.168,52	6.613,94	14.164,67
Fev	6.978,81	5.176,85	-
Mar	4.952,53	9.567,29	-
Abr	21.405,97	657,56	-
Mai	4.152,30	5.705,33	-
Jun	26.226,49	5.261,05	-
Jul	5.601,06	77.606,93	-
Ago	2.118,00	8.835,36	-
Set	6.690,00	28.913,55	-
Out	4.413,86	6.364,93	-
Nov	2.412,67	5.875,19	-
Dez	23.365,91	2.587,82	-
<b>Total</b>	<b>116.486,12</b>	<b>163.165,80</b>	<b>14.164,67</b>

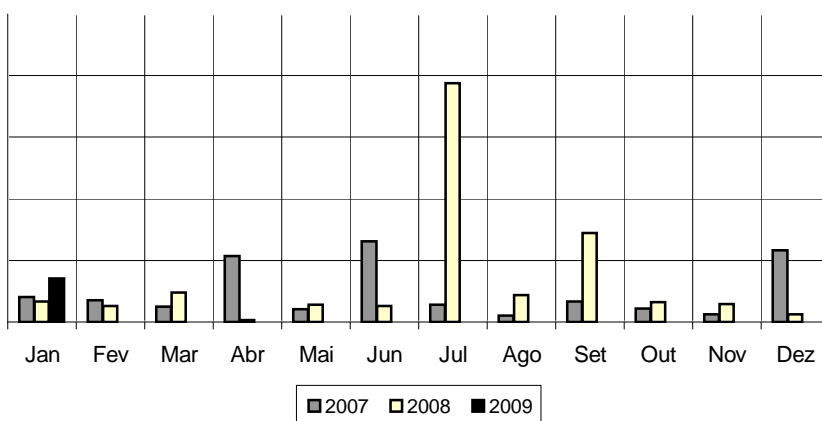

7 Passagens Aéreas, Terrestres e Locomoções

	2007	2008	2009
Jan	532,46	-	1.290,87
Fev	571,04	49,50	-
Mar	684,44	52,29	-
Abr	106,26	1.412,64	-
Mai	2.237,97	6.484,10	-
Jun	2.448,40	217,53	-
Jul	571,38	1.508,00	-
Ago	6,00	2.254,83	-
Set	344,75	4.473,90	-
Out	1.697,79	1.915,12	-
Nov	2.759,01	2.583,30	-
Dez	1.403,10	2.103,38	-
<b>Total</b>	<b>13.362,60</b>	<b>23.054,59</b>	<b>1.290,87</b>

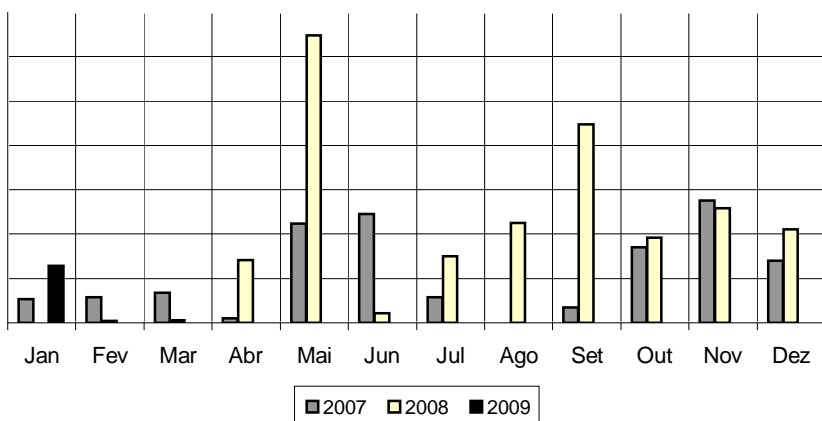

8 Serviços de Terceiros - PJ

	2007	2008	2009
Jan	96.189,91	38.865,42	36.476,67
Fev	99.417,06	40.044,41	-
Mar	107.707,75	50.628,86	-
Abr	76.488,12	30.113,76	-
Mai	83.602,58	36.950,29	-
Jun	72.434,66	44.687,75	-
Jul	70.371,63	17.218,29	-
Ago	31.853,63	73.464,81	-
Set	73.619,03	12.661,12	-
Out	42.211,66	70.739,18	-
Nov	43.908,46	122.704,84	-
Dez	50.142,83	56.693,27	-
<b>Total</b>	<b>847.947,32</b>	<b>594.772,00</b>	<b>36.476,67</b>

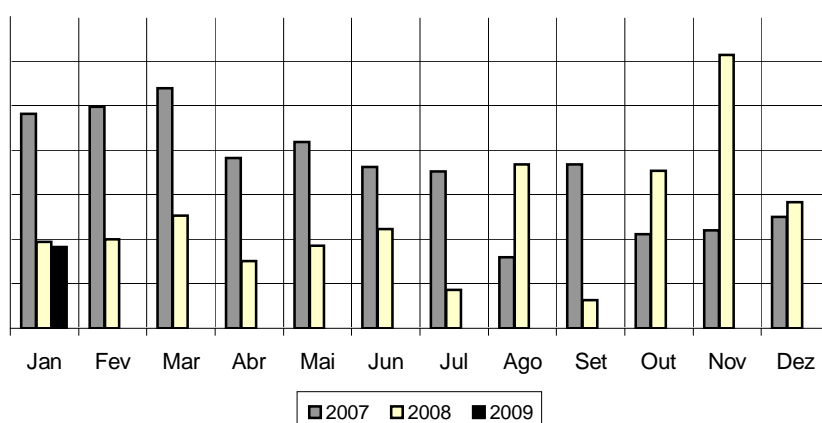

9 Outros Serviços - PJ

	2007	2008	2009
Jan	108.834,17	75.509,38	90.410,93
Fev	101.110,55	84.178,09	-
Mar	78.552,49	115.904,15	-
Abr	81.807,49	51.118,94	-
Mai	117.384,79	121.811,29	-
Jun	83.835,67	95.164,46	-
Jul	84.959,75	79.979,62	-
Ago	48.378,16	97.312,45	-
Set	65.244,31	201.435,00	-
Out	79.485,32	88.937,64	-
Nov	136.883,92	99.596,74	-
Dez	104.391,60	137.948,98	-
<b>Total</b>	<b>1.090.868,22</b>	<b>1.248.896,74</b>	<b>90.410,93</b>

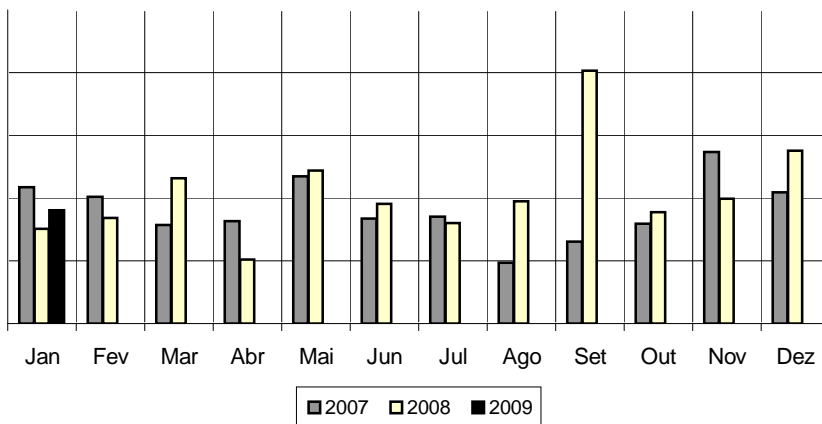

10 Desp. Com Orgão de Deliberação Coletiva

	2007	2008	2009
Jan	3.468,00	7.140,00	8.870,00
Fev	-	6.940,00	-
Mar	9.705,50	8.960,00	-
Abr	4.104,00	12.775,50	-
Mai	6.922,50	8.060,00	-
Jun	4.841,00	15.120,00	-
Jul	6.542,00	9.877,00	-
Ago	5.058,00	16.185,00	-
Set	4.404,00	10.371,00	-
Out	5.228,00	8.359,50	-
Nov	5.681,00	10.580,00	-
Dez	4.404,00	7.580,00	-
<b>Total</b>	<b>60.358,00</b>	<b>121.948,00</b>	<b>8.870,00</b>

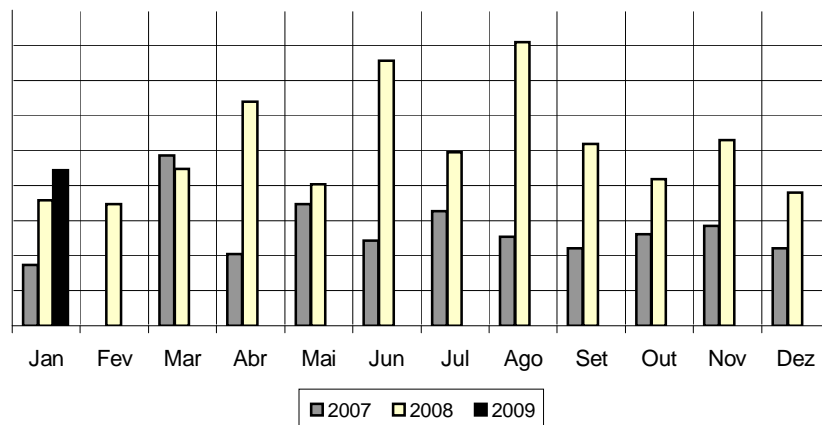

11 Transferências Compulsórias

	2007	2008	2009
Jan	-	-	245.155,80
Fev	258.293,53	297.598,30	-
Mar	268.550,78	284.078,52	-
Abr	201.547,87	196.977,27	-
Mai	220.685,32	244.306,74	-
Jun	64.505,86	111.226,08	-
Jul	59.011,71	97.206,48	-
Ago	50.368,55	110.772,12	-
Set	48.741,93	64.071,78	-
Out	32.137,88	90.000,00	-
Nov	57.829,12	81.361,78	-
Dez	73.036,59	121.495,33	-
<b>Total</b>	<b>1.334.709,14</b>	<b>1.699.094,40</b>	<b>245.155,80</b>

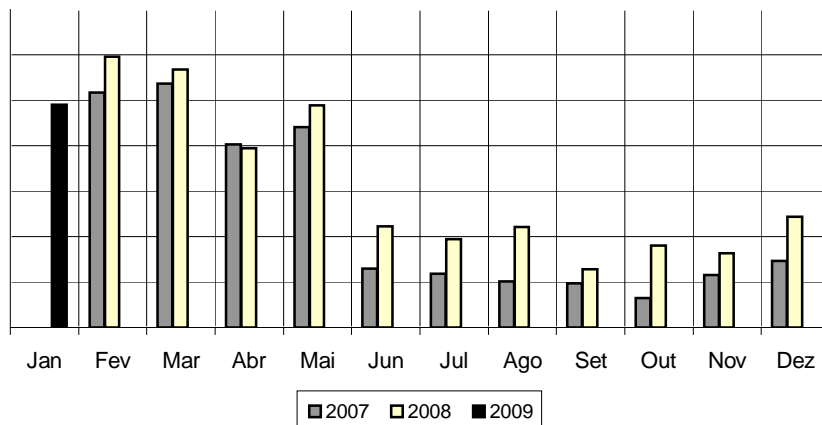

12 Investimentos

	2007	2008	2009
Jan	17.351,00	1.766,00	1.050,00
Fev	8.263,50	10.471,00	-
Mar	523,20	-	-
Abr	-	9.478,00	-
Mai	3.302,64	3.322,00	-
Jun	4.944,00	2.321,00	-
Jul	-	249,00	-
Ago	43.700,00	-	-
Set	7.226,00	84.700,00	-
Out	33.301,00	339,00	-
Nov	2.726,00	1.078,00	-
Dez	4.306,00	678,00	-
<b>Total</b>	<b>125.643,34</b>	<b>114.402,00</b>	<b>1.050,00</b>

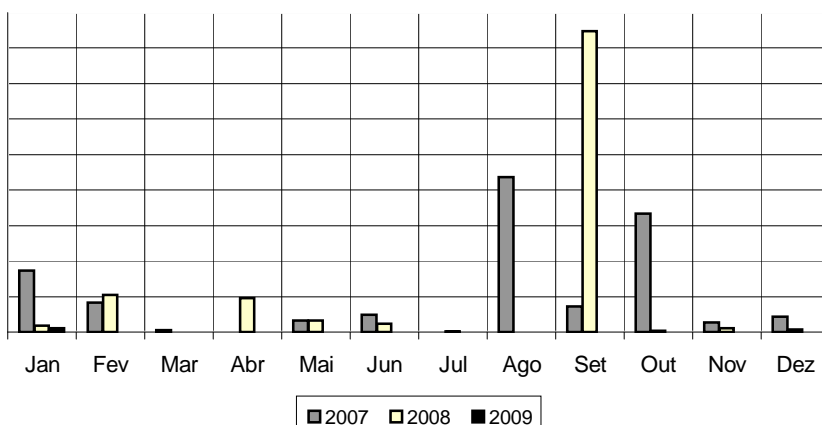

**Despesa Total Acumulada**

	2007	2008	2009
Jan	381.590,16	272.936,59	592.809,36
Fev	634.988,20	598.118,29	-
Mar	618.108,97	634.521,92	-
Abr	545.409,53	469.068,09	-
Mai	600.595,67	618.608,05	-
Jun	445.031,56	485.181,09	-
Jul	381.208,04	449.663,26	-
Ago	341.332,58	454.462,93	-
Set	354.356,03	579.544,62	-
Out	352.482,17	432.827,74	-
Nov	396.386,59	609.039,19	-
Dez	528.124,24	494.944,00	-
	5.579.613,74	6.098.915,77	592.809,36

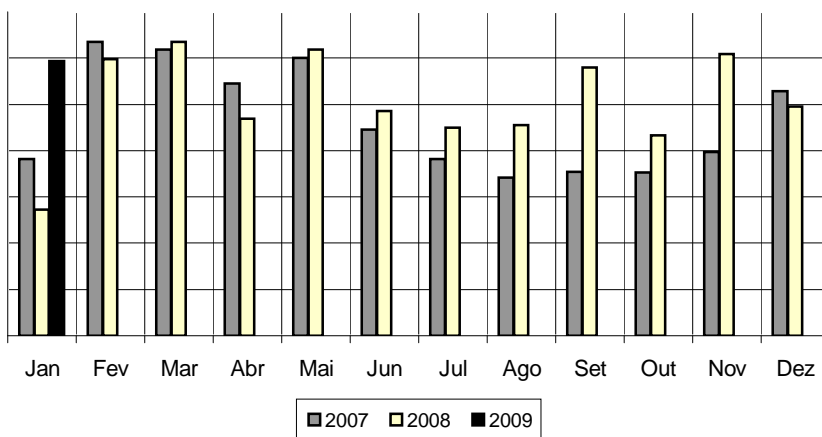

**Resultados Mensais**

	2007	2008	2009
Jan	944.802,70	1.295.442,99	697.093,76
Fev	740.092,31	909.876,18	-
Mar	429.978,73	421.167,32	-
Abr	598.603,02	824.988,47	-
Mai	(235.587,60)	18.650,13	-
Jun	(113.467,65)	65.937,05	-
Jul	(89.974,61)	263.255,66	-
Ago	(24.891,79)	(60.662,10)	-
Set	(165.558,53)	59.692,92	-
Out	(29.048,80)	(52.302,21)	-
Nov	(188.658,59)	(314.895,29)	-
Dez	(262.906,66)	(51.020,23)	-
	1.603.382,53	3.380.130,89	697.093,76

