

## **PARECER CPTC N.º 008/2009**

A Comissão Permanente de Tomada de Contas, reunida no dia 28/09/2009, procedeu à análise dos documentos comprobatórios referentes às Demonstrações Contábeis e Financeiras do CRA-RJ, relativos ao mês de **AGOSTO DE 2009**.

A referida análise constou da verificação dos documentos quanto aos aspectos formais e à correta apropriação nas respectivas contas, conferência de valores e dos documentos em relação aos lançamentos contábeis, bem como das peças exigidas pela legislação e Instruções Normativas vigentes.

Verificou-se que a movimentação das contas de resultado – Receitas e Despesas - do mês de agosto de 2009 apresentou um **déficit** na ordem de **R\$ 143.302,83**, assim discriminado:

<b>Receitas</b>		<b>Despesas</b>	
<b>Correntes</b>	<b>275.888,97</b>	<b>Correntes</b>	<b>419.191,80</b>
Receita de Anuidade	54.203,36	Despesa de Custeio	262.621,14
Receita Patrimonial	56.533,40	Outras Desp. Correntes	160.656,96
Receita de Serviços	53.333,35	Transferências Correntes*	(4.086,30)
Receita de Dívida Ativa	101.137,47	<b>De Capital</b>	<b>0,00</b>
Outras Rec. Correntes	10.681,39	Investimentos	0,00
<b>De Capital</b>			
Operações de crédito	0,00		
<b>Total da Receita</b>	<b>275.888,97</b>	<b>Total da Despesa</b>	<b>419.191,80</b>
<b>Déficit do Mês</b>	<b>143.302,83</b>	<b>Superávit do Mês</b>	
<b>Total</b>	<b>419.191,80</b>	<b>Total</b>	<b>419.191,80</b>

\* Valor negativo em decorrência de estorno no mês de agosto/2009 do lançamento realizado em duplicidade no mês anterior (julho/2009).

Quanto à execução orçamentária e à movimentação financeira, apresentam as mesmas, até o corrente mês, a seguinte composição:

<p><b>01) Execução Orçamentária do mês:</b></p> <p>a) Receitas Arrecadadas no valor de <b>R\$ 275.888,97</b>, correspondente a <b>3,00%</b> do valor orçado.</p> <p>b) Despesas Realizadas no valor de <b>R\$ 419.191,80</b>, correspondente a <b>4,00%</b> do valor orçado.</p> <p>c) Déficit Orçamentário no valor de <b>R\$ 143.302,83</b>.</p>
<p><b>02) Execução Orçamentária do ano:</b></p> <p>a) Total das Receitas Arrecadadas no valor de <b>R\$ 7.243.815,22</b>, correspondente a <b>56,49%</b> do valor orçado.</p> <p>b) Total das Despesas Realizadas no valor de <b>R\$ 4.402.829,94</b>, correspondente a <b>34,33%</b> do valor orçado.</p> <p>c) Superávit Orçamentário, acumulado no período, no valor de <b>R\$ 2.840.985,28</b>, equivalente a <b>40,00%</b> de todas as receitas já arrecadadas.</p>

Procedida à análise documental e gráfica das contas de receita e despesa, em anexo, do período citado, conclui-se que as receitas com anuidade físicas e jurídicas mantiveram-se sem grandes oscilações em comparação aos exercícios anteriores.

Já a receita patrimonial, fruto das aplicações financeiras mantidas no Banco do Brasil, continuam maiores do que os retornos verificados em anos anteriores quando comparado qualquer mês deste ano com os mesmos meses dos anos de 2007 e 2008.

Quanto às despesas do mês de agosto/2009 verificaram-se algumas alterações em Despesas com Estagiários pelas novas contratações que o Conselho vem promovendo. Além disso, aumento nas Despesas com Passagens Aéreas pela participação dos conselheiros e colaboradores em Eventos e Congressos, e Outros Serviços – PJ pela prestação de serviços que serão prestados nos eventos do IV ENCAD e I ENCAD interior. A conta Serviços Prestados – PJ encontra-se menor do que nos últimos meses por não estar apropriados ainda neste mês despesas com Auditoria Externa e Assessoria de Imprensa.

O valor real devido de cota-parte ao CFA no mês de agosto/2009 é de R\$ 41.872,59 (quarenta e um mil reais, oitocentos e setenta e dois reais e cinquenta e nove centavos). Foi realizado um estorno para ajuste contábil em decorrência de lançamento em duplicidade no mês anterior, logo esse saldo negativo soma-se a Despesa Total Acumulada que apresentou nos últimos 19 meses menor saldo.

Face às verificações efetuadas e às observações citadas, esta Comissão Permanente recomenda a aprovação do Balancete do mês de **AGOSTO** de 2009.

**Rio de Janeiro, 22 de setembro de 2009.**

**Adm. Jacaúna de Alcântara**  
**Presidente da CPTC**  
**CRA-RJ nº 20-28751-8**

**Adm. Wanilda Rocha Netto Filha**  
**Vice-Presidente da CPTC**  
**CRA-RJ nº 01-03870-0**

**Adm. Sonia Cristina Lima Marra**  
**Membro da CPTC**  
**CRA-RJ nº 20-55115-0**

#### 4.1.2. Anuidade de Pessoa Física

	2007	2008	2009
Jan	862.876,39	1.077.240,51	773.003,08
Fev	1.106.887,75	1.101.497,22	655.368,08
Mar	648.638,97	609.500,22	1.117.895,36
Abr	478.095,63	584.581,42	951.874,51
Mai	125.380,29	192.131,97	61.275,83
Jun	70.400,50	88.464,88	49.955,83
Jul	69.666,75	120.592,15	220.644,44
Ago	79.605,00	52.538,69	41.975,59
Set	37.611,20	122.300,81	-
Out	46.622,29	49.781,80	-
Nov	27.928,34	36.470,32	-
Dez	36.699,43	82.240,71	-
<b>Total</b>	<b>3.590.412,54</b>	<b>4.117.340,70</b>	<b>3.871.992,72</b>

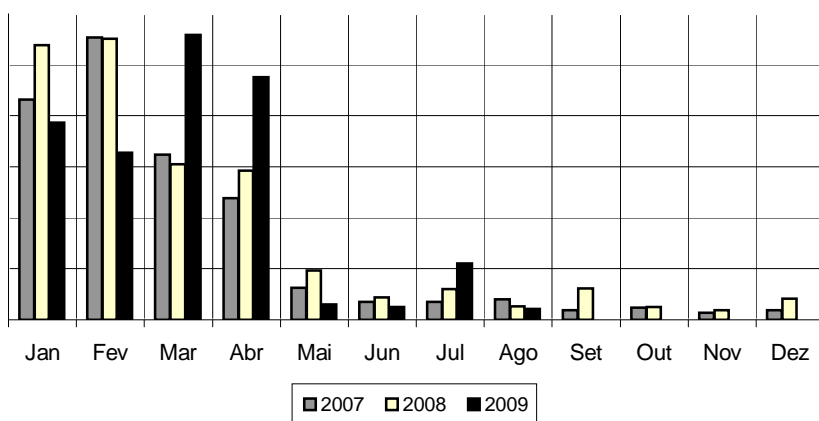

#### 4.1.2. Anuidade de Pessoa Jurídica

	2007	2008	2009
Jan	259.202,03	237.471,41	249.153,91
Fev	114.430,94	136.506,49	155.782,53
Mar	183.080,13	201.110,73	257.727,88
Abr	445.773,02	408.801,21	426.915,62
Mai	68.283,49	103.763,53	31.342,15
Jun	72.366,06	33.637,08	26.738,37
Jul	36.792,84	43.130,02	65.641,06
Ago	48.327,09	12.793,37	12.227,77
Set	20.835,38	27.946,60	-
Out	30.258,08	19.297,78	-
Nov	11.072,02	7.500,71	-
Dez	12.497,25	18.383,77	-
<b>Total</b>	<b>1.302.918,33</b>	<b>1.250.342,70</b>	<b>1.225.529,29</b>

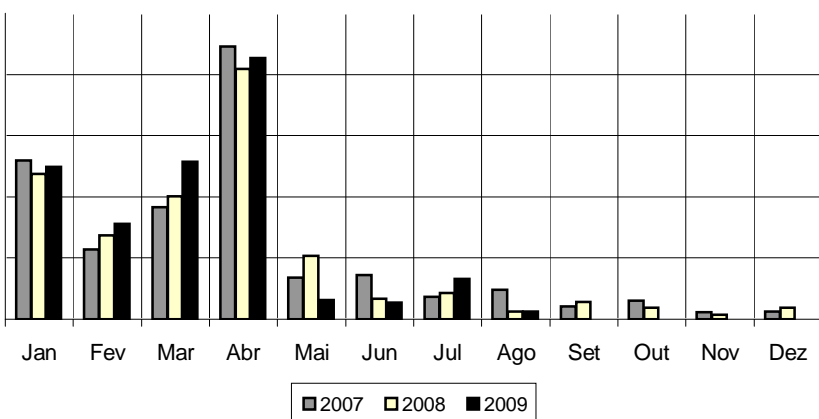

#### 4.1.3 Receita Patrimonial

	2007	2008	2009
Jan	3.319,17	18.921,49	57.365,20
Fev	16.053,91	31.647,96	55.473,62
Mar	22.283,20	34.585,25	66.060,65
Abr	30.633,87	46.645,78	73.187,54
Mai	29.894,34	44.972,19	65.114,55
Jun	23.511,55	49.192,66	62.160,67
Jul	23.554,72	56.885,39	63.801,31
Ago	22.055,40	53.456,97	56.533,40
Set	19.493,80	56.303,81	-
Out	20.363,50	62.719,92	-
Nov	17.439,11	54.322,15	-
Dez	15.768,05	57.077,36	-
<b>Total</b>	<b>244.370,62</b>	<b>566.730,93</b>	<b>499.696,94</b>

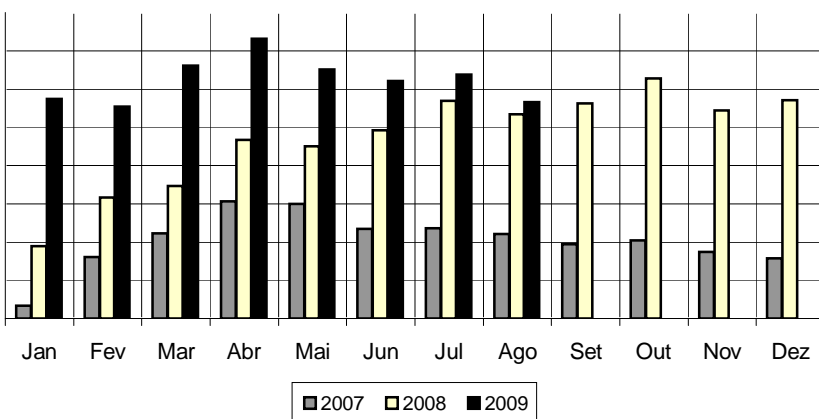

#### 4.1.6 Receita de Serviços

	2007	2008	2009
Jan	65.150,20	85.819,51	77.820,51
Fev	48.089,07	73.383,13	59.266,33
Mar	64.799,29	80.899,65	62.260,88
Abr	84.267,29	99.686,80	45.688,56
Mai	51.092,69	65.548,41	48.652,40
Jun	48.730,98	54.724,22	47.233,49
Jul	44.792,76	69.932,31	65.399,14
Ago	48.160,85	57.550,00	53.333,35
Set	41.045,80	57.455,74	-
Out	40.968,49	60.323,04	-
Nov	42.432,58	61.964,99	-
Dez	31.549,11	93.237,24	-
<b>Total</b>	<b>611.079,11</b>	<b>860.525,04</b>	<b>459.654,66</b>

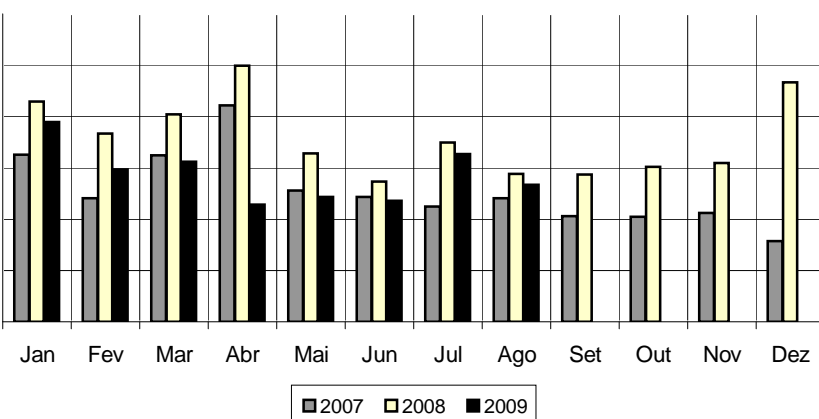

4.1.9 Outras Receitas Diversas

	2007	2008	2009
Jan	135.845,07	148.926,66	133.788,42
Fev	89.618,84	164.959,67	152.938,24
Mar	129.286,11	129.593,39	151.739,93
Abr	105.242,74	154.341,35	142.074,12
Mai	90.357,26	230.842,08	118.027,40
Jun	116.554,82	325.099,30	114.965,06
Jul	116.426,36	422.379,05	261.589,58
Ago	118.292,45	217.461,80	111.818,86
Set	69.811,32	375.230,58	-
Out	185.221,01	188.402,99	-
Nov	108.855,95	133.885,73	-
Dez	168.703,74	192.984,69	-
	1.434.215,67	2.684.107,29	1.186.941,61

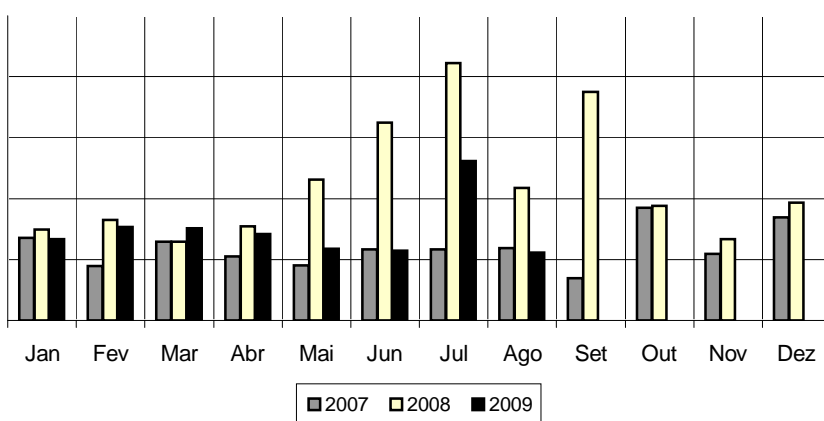

9.9 Total da Receita

	2007	2008	2009
Jan	1.326.392,86	1.568.379,58	1.291.131,12
Fev	1.375.080,51	1.507.994,47	1.078.828,80
Mar	1.048.087,70	1.055.689,24	1.655.684,70
Abr	1.144.012,55	1.294.056,56	1.639.740,35
Mai	365.008,07	637.258,18	324.412,33
Jun	331.563,91	551.118,14	301.053,42
Jul	291.233,43	712.918,92	677.075,53
Ago	316.440,79	393.800,83	275.888,97
Set	188.797,50	639.237,54	-
Out	323.433,37	380.525,53	-
Nov	207.728,00	294.143,90	-
Dez	265.217,58	443.923,77	-
	7.182.996,27	9.479.046,66	7.243.815,22

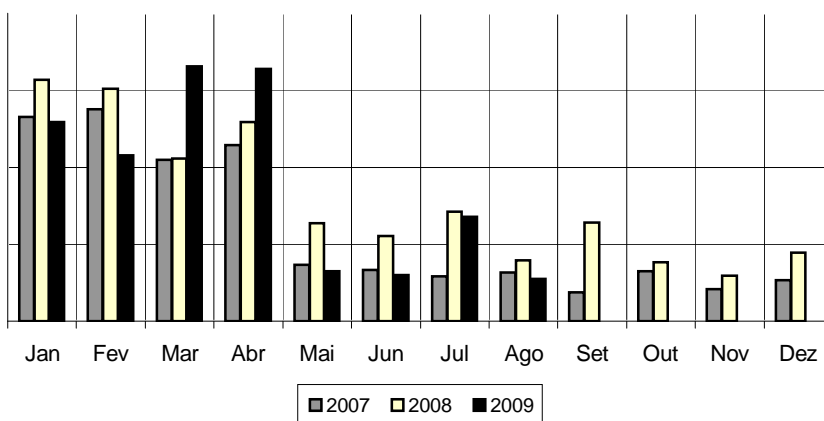

1 Salários e Vantagens

	2007	2008	2009
Jan	79.719,50	80.039,90	111.445,65
Fev	96.457,98	91.533,19	106.383,99
Mar	82.213,47	99.241,80	115.345,99
Abr	94.633,50	97.251,29	115.202,29
Mai	93.869,23	104.344,32	123.062,34
Jun	119.162,05	102.305,39	130.834,18
Jul	85.504,31	96.603,57	137.896,61
Ago	92.749,63	95.357,83	129.875,55
Set	84.621,65	99.394,63	-
Out	93.046,59	98.286,03	-
Nov	81.277,27	188.262,84	-
Dez	188.615,56	98.638,96	-
<b>Total</b>	<b>1.191.870,74</b>	<b>1.251.259,75</b>	<b>970.046,60</b>

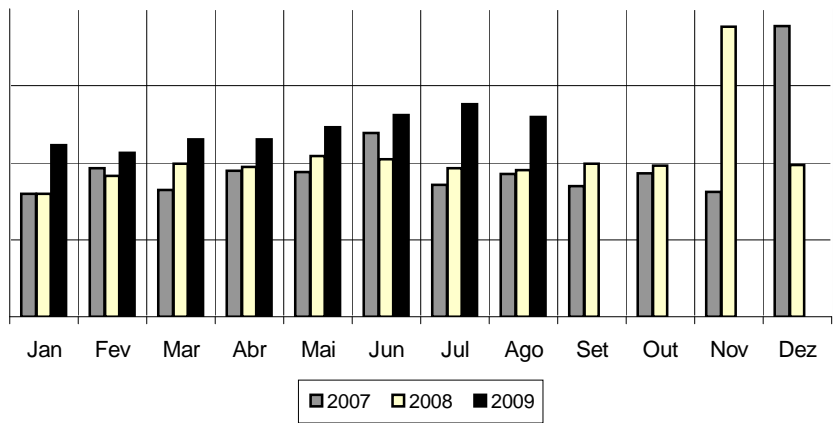

2 Obrigações Patronais

	2007	2008	2009
Jan	26.416,23	27.410,62	40.547,69
Fev	26.678,52	28.404,31	33.510,71
Mar	27.182,45	29.652,26	34.984,77
Abr	27.651,59	31.067,66	35.975,16
Mai	28.089,39	49.332,86	37.472,56
Jun	27.727,24	68.255,90	40.550,56
Jul	29.575,97	29.746,03	41.612,37
Ago	32.900,33	9.515,71	40.011,17
Set	26.581,99	31.051,50	-
Out	26.203,89	29.706,95	-
Nov	29.564,71	57.625,73	-
Dez	47.694,33	29.042,78	-
<b>Total</b>	<b>356.266,64</b>	<b>420.812,31</b>	<b>304.664,99</b>

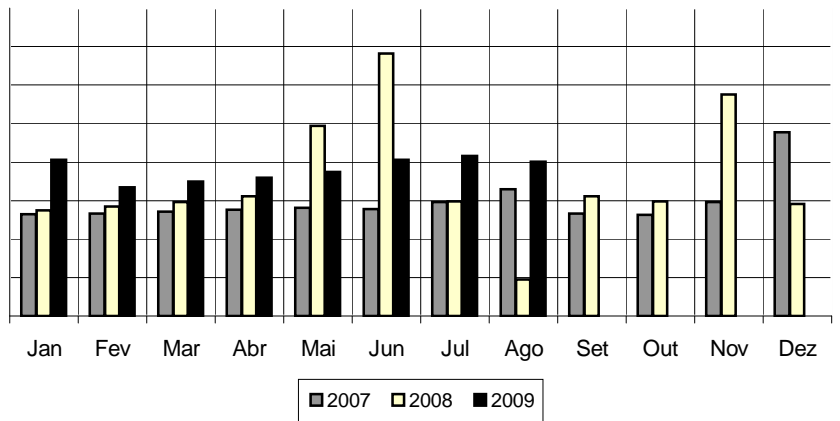

3 Diárias

	2007	2008	2009
Jan	-	-	-
Fev	-	696,50	-
Mar	-	-	1.427,50
Abr	572,40	1.441,50	2.600,00
Mai	398,00	1.939,00	765,00
Jun	-	-	11.321,30
Jul	-	1.736,00	2.213,00
Ago	120,00	1.725,00	2.310,40
Set	597,00	-	-
Out	398,00	930,00	-
Nov	1.160,00	-	-
Dez	-	382,50	-
<b>Total</b>	<b>3.245,40</b>	<b>8.850,50</b>	<b>20.637,20</b>

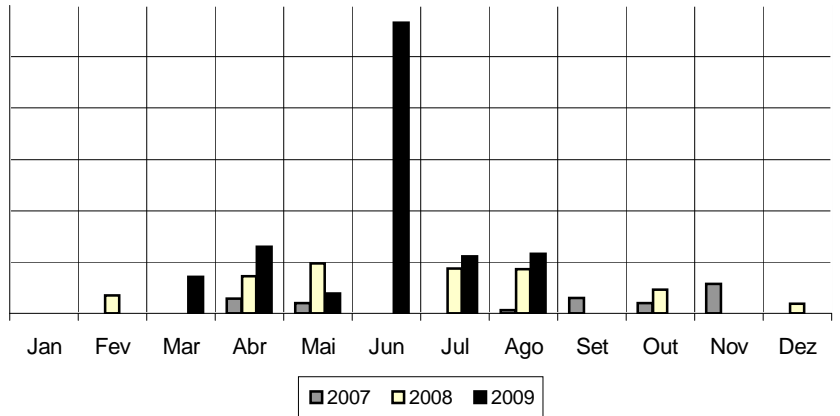

4 Outras Despesas Variáveis

	2007	2008	2009
Jan	28.131,70	30.087,33	37.098,52
Fev	26.415,54	27.725,24	35.784,14
Mar	27.255,36	29.947,91	40.732,08
Abr	27.637,33	30.239,97	42.159,03
Mai	27.892,95	29.818,12	50.863,65
Jun	26.899,86	34.087,93	53.180,93
Jul	28.523,23	31.398,34	79.977,13
Ago	26.257,28	32.343,82	68.918,29
Set	28.452,37	36.504,14	-
Out	26.045,18	31.281,39	-
Nov	25.734,43	33.112,60	-
Dez	24.284,32	32.762,58	-
<b>Total</b>	<b>323.529,55</b>	<b>379.309,37</b>	<b>408.713,77</b>

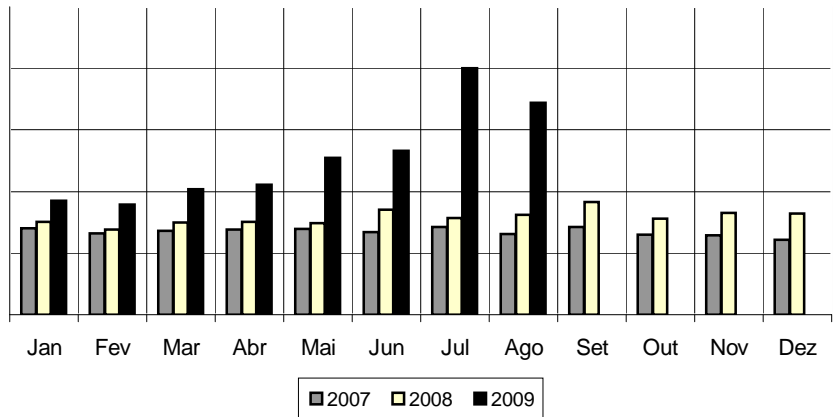

5 Estagiários

	2007	2008	2009
Jan	10.353,67	5.504,00	6.298,56
Fev	10.801,67	5.300,90	6.631,13
Mar	10.781,00	6.488,84	7.185,60
Abr	9.455,00	6.534,00	7.185,60
Mai	9.718,00	6.534,00	7.888,52
Jun	9.601,33	6.534,00	9.114,40
Jul	8.792,00	6.534,00	9.516,76
Ago	7.116,00	6.696,00	10.539,20
Set	7.776,00	5.968,00	-
Out	7.113,00	5.968,00	-
Nov	6.450,00	6.258,17	-
Dez	6.480,00	5.030,40	-
<b>Total</b>	<b>104.437,67</b>	<b>73.350,31</b>	<b>64.359,77</b>

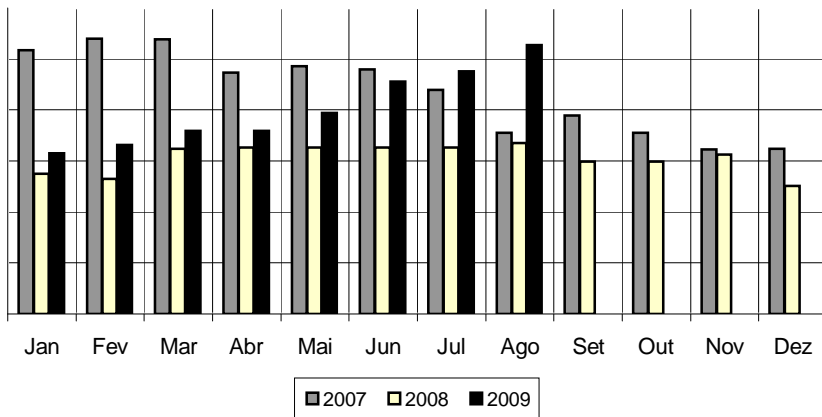

6 Material de Consumo

	2007	2008	2009
Jan	8.168,52	6.613,94	14.164,67
Fev	6.978,81	5.176,85	2.181,67
Mar	4.952,53	9.567,29	5.529,60
Abr	21.405,97	657,56	1.173,74
Mai	4.152,30	5.705,33	5.555,08
Jun	26.226,49	5.261,05	6.296,02
Jul	5.601,06	77.606,93	6.760,03
Ago	2.118,00	8.835,36	10.966,53
Set	6.690,00	28.913,55	-
Out	4.413,86	6.364,93	-
Nov	2.412,67	5.875,19	-
Dez	23.365,91	2.587,82	-
<b>Total</b>	<b>116.486,12</b>	<b>163.165,80</b>	<b>52.627,34</b>

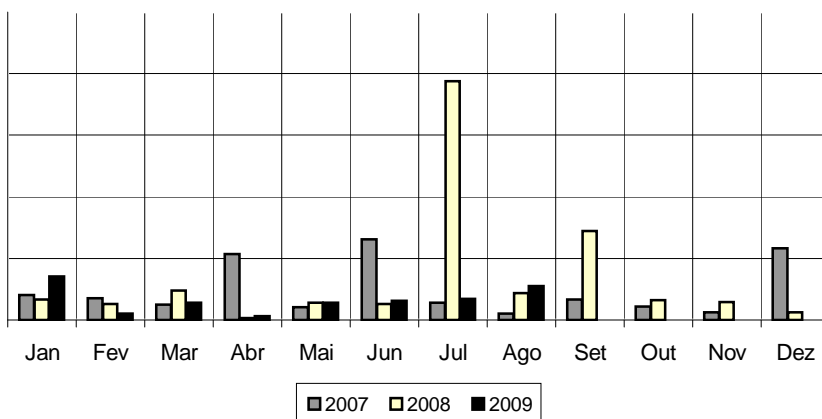

7 Passagens Aéreas, Terrestres e Locomoções

	2007	2008	2009
Jan	532,46	-	1.290,87
Fev	571,04	49,50	533,67
Mar	684,44	52,29	2.062,98
Abr	106,26	1.412,64	3.888,23
Mai	2.237,97	6.484,10	6.476,46
Jun	2.448,40	217,53	11.289,28
Jul	571,38	1.508,00	1.434,54
Ago	6,00	2.254,83	8.750,15
Set	344,75	4.473,90	-
Out	1.697,79	1.915,12	-
Nov	2.759,01	2.583,30	-
Dez	1.403,10	2.103,38	-
<b>Total</b>	<b>13.362,60</b>	<b>23.054,59</b>	<b>35.726,18</b>

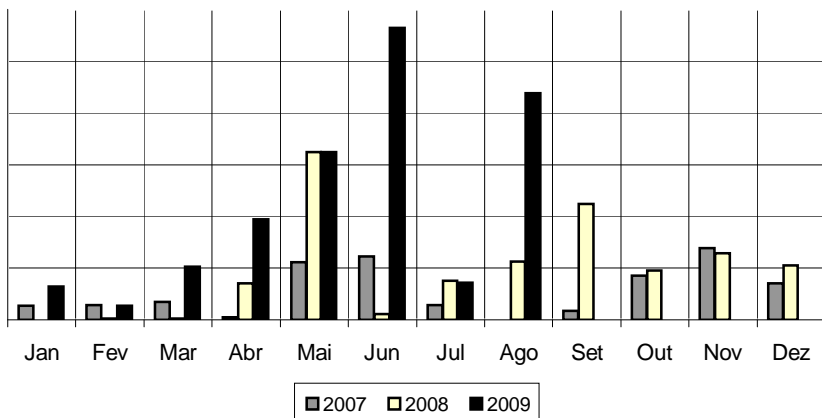

8 Serviços de Terceiros - PF (RPA)

	2007	2008	2009
Jan	2.425,00	-	-
Fev	-	-	-
Mar	-	-	-
Abr	-	-	-
Mai	2.340,00	-	2.610,00
Jun	2.405,00	-	3.580,00
Jul	1.755,00	-	2.680,00
Ago	707,00	-	810,00
Set	57,00	-	-
Out	1.200,00	-	-
Nov	-	-	-
Dez	-	-	-
<b>Total</b>	<b>10.889,00</b>	<b>-</b>	<b>9.680,00</b>

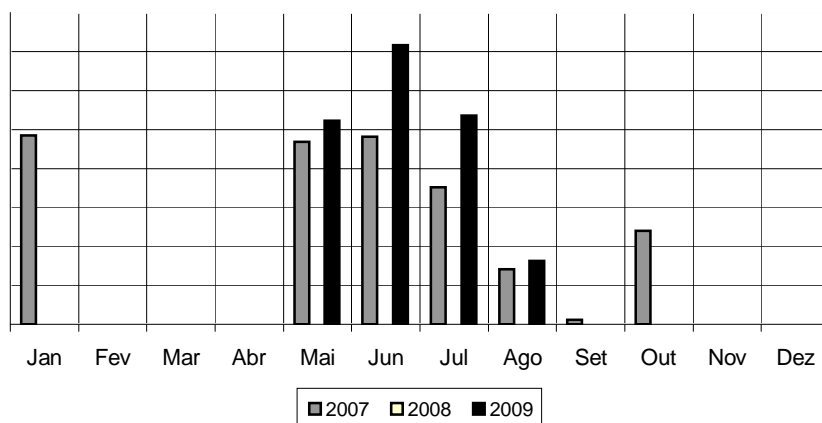

9 Serviços de Terceiros - PJ

	2007	2008	2009
Jan	96.189,91	38.865,42	36.476,67
Fev	99.417,06	40.044,41	39.032,67
Mar	107.707,75	50.628,86	29.101,97
Abr	76.488,12	30.113,76	36.313,72
Mai	83.602,58	36.950,29	50.290,79
Jun	72.434,66	44.687,75	41.789,98
Jul	70.371,63	17.218,29	14.790,51
Ago	31.853,63	73.464,81	12.556,79
Set	73.619,03	12.661,12	-
Out	42.211,66	70.739,18	-
Nov	43.908,46	122.704,84	-
Dez	50.142,83	56.693,27	-
<b>Total</b>	<b>847.947,32</b>	<b>594.772,00</b>	<b>260.353,10</b>

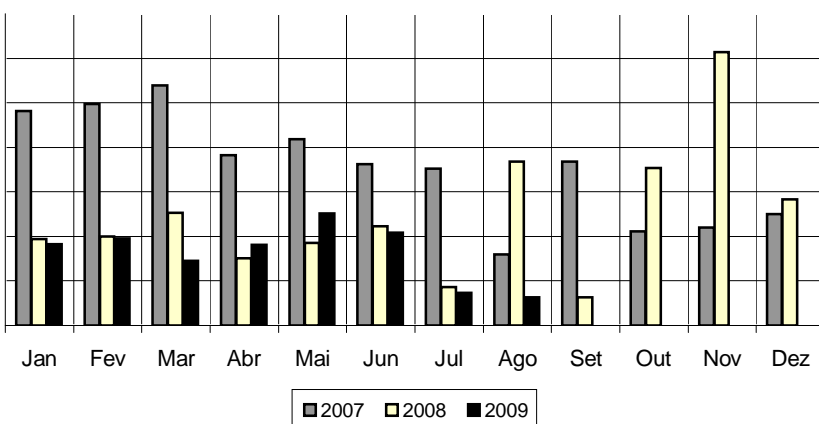

10 Outros Serviços - PJ

	2007	2008	2009
Jan	108.834,17	75.509,38	90.410,93
Fev	101.110,55	84.178,09	135.168,75
Mar	78.552,49	115.904,15	97.456,55
Abr	81.807,49	51.118,94	76.930,22
Mai	117.384,79	121.811,29	106.733,83
Jun	83.835,67	95.164,46	117.450,44
Jul	84.959,75	79.979,62	58.440,84
Ago	48.378,16	97.312,45	123.877,52
Set	65.244,31	201.435,00	-
Out	79.485,32	88.937,64	-
Nov	136.883,92	99.596,74	-
Dez	104.391,60	137.948,98	-
<b>Total</b>	<b>1.090.868,22</b>	<b>1.248.896,74</b>	<b>806.469,08</b>

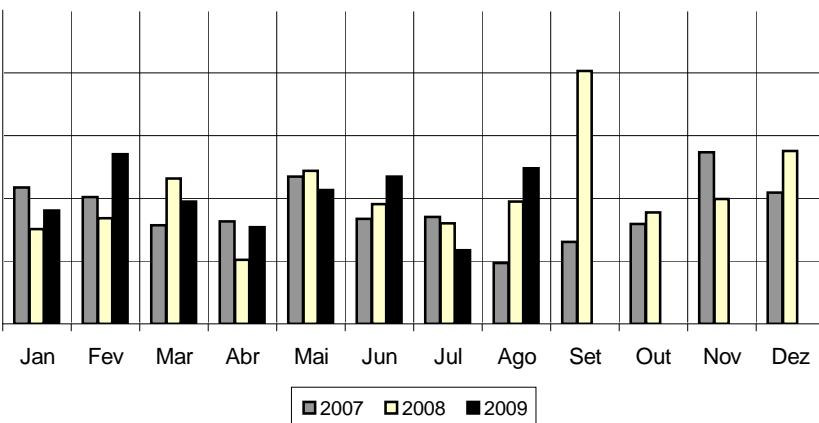

11 Desp. Com Orgão de Deliberação Coletiva

	2007	2008	2009
Jan	3.468,00	7.140,00	8.870,00
Fev	-	6.940,00	8.670,00
Mar	9.705,50	8.960,00	9.917,00
Abr	4.104,00	12.775,50	12.040,00
Mai	6.922,50	8.060,00	9.722,00
Jun	4.841,00	15.120,00	17.391,00
Jul	6.542,00	9.877,00	12.613,00
Ago	5.058,00	16.185,00	14.662,50
Set	4.404,00	10.371,00	-
Out	5.228,00	8.359,50	-
Nov	5.681,00	10.580,00	-
Dez	4.404,00	7.580,00	-
<b>Total</b>	<b>60.358,00</b>	<b>121.948,00</b>	<b>93.885,50</b>

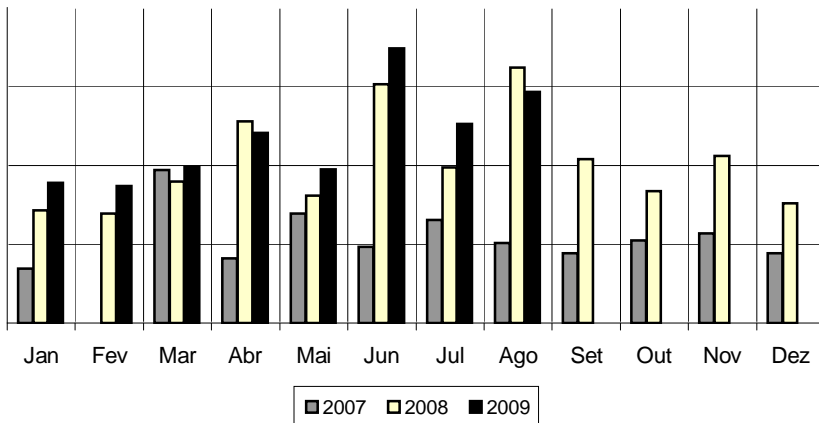

12 Transferências Compulsórias

	2007	2008	2009
Jan	-	-	245.155,80
Fev	258.293,53	297.598,30	201.948,68
Mar	268.550,78	284.078,52	314.322,08
Abr	201.547,87	196.977,27	309.024,96
Mai	220.685,32	244.306,74	49.724,50
Jun	64.505,86	111.226,08	45.958,89
Jul	59.011,71	97.206,48	166.192,10
Ago	50.368,55	110.772,12	(4.086,30)
Set	48.741,93	64.071,78	-
Out	32.137,88	90.000,00	-
Nov	57.829,12	81.361,78	-
Dez	73.036,59	121.495,33	-
<b>Total</b>	<b>1.334.709,14</b>	<b>1.699.094,40</b>	<b>1.328.240,71</b>

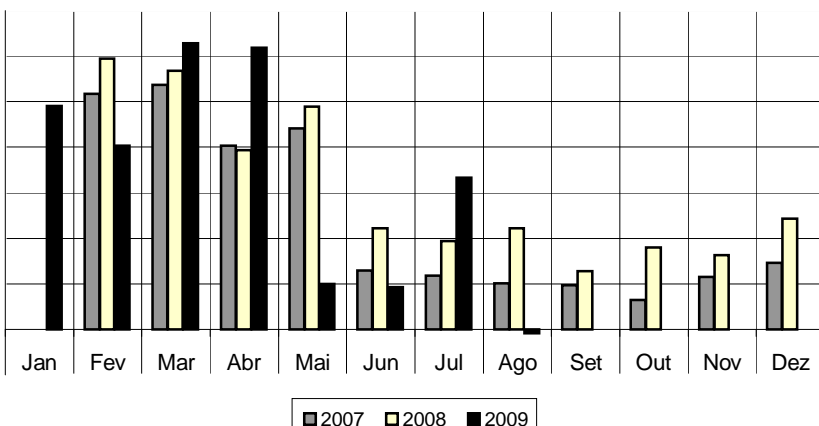

13 Investimentos

	2007	2008	2009
Jan	17.351,00	1.766,00	1.050,00
Fev	8.263,50	10.471,00	7.415,00
Mar	523,20	-	9.698,20
Abr	-	9.478,00	12.445,00
Mai	3.302,64	3.322,00	7.919,00
Jun	4.944,00	2.321,00	918,50
Jul	-	249,00	7.980,00
Ago	43.700,00	-	-
Set	7.226,00	84.700,00	-
Out	33.301,00	339,00	-
Nov	2.726,00	1.078,00	-
Dez	4.306,00	678,00	-
<b>Total</b>	<b>125.643,34</b>	<b>114.402,00</b>	<b>47.425,70</b>

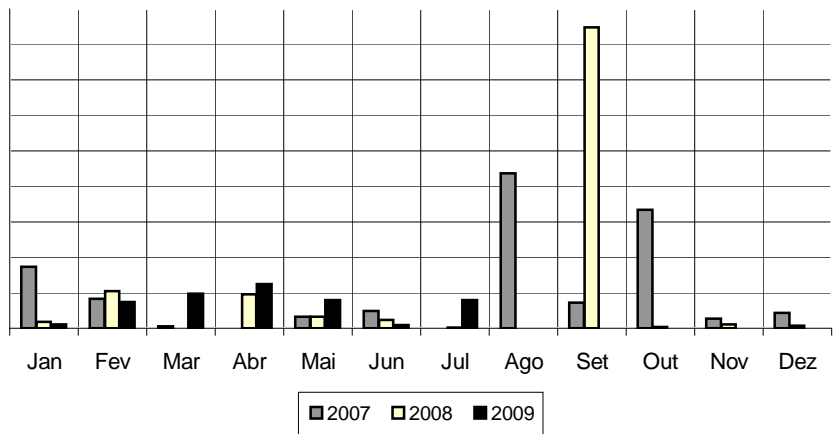

Despesa Total Acumulada

	2007	2008	2009
Jan	381.590,16	272.936,59	592.809,36
Fev	634.988,20	598.118,29	577.260,41
Mar	618.108,97	634.521,92	667.764,32
Abr	545.409,53	469.068,09	654.937,95
Mai	600.595,67	618.608,05	459.083,73
Jun	445.031,56	485.181,09	489.675,48
Jul	381.208,04	449.663,26	542.106,89
Ago	341.332,58	454.462,93	419.191,80
Set	354.356,03	579.544,62	-
Out	352.482,17	432.827,74	-
Nov	396.386,59	609.039,19	-
Dez	528.124,24	494.944,00	-
<b>Total</b>	<b>5.579.613,74</b>	<b>6.098.915,77</b>	<b>4.402.829,94</b>

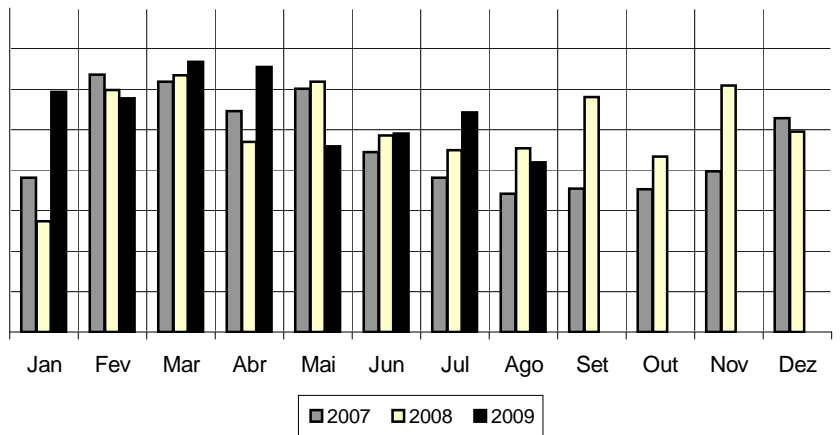

Resultados Mensais

	2007	2008	2009
Jan	944.802,70	1.295.442,99	698.321,76
Fev	740.092,31	909.876,18	501.568,39
Mar	429.978,73	421.167,32	987.920,38
Abr	598.603,02	824.988,47	984.802,40
Mai	(235.587,60)	18.650,13	(134.671,40)
Jun	(113.467,65)	65.937,05	(188.622,06)
Jul	(89.974,61)	263.255,66	134.968,64
Ago	(24.891,79)	(60.662,10)	(143.302,83)
Set	(165.558,53)	59.692,92	-
Out	(29.048,80)	(52.302,21)	-
Nov	(188.658,59)	(314.895,29)	-
Dez	(262.906,66)	(51.020,23)	-
<b>Total</b>	<b>1.603.382,53</b>	<b>3.380.130,89</b>	<b>2.840.985,28</b>

